

Presentation du logiciel - WF 6.02 CLASSIC

Voici une petite présentation des principales fonctions du logiciel WF 6.02 Classic, avec des copies d'écran. Pour mieux le découvrir, le mieux reste pour vous de l'essayer gratuitement sur votre ordinateur !

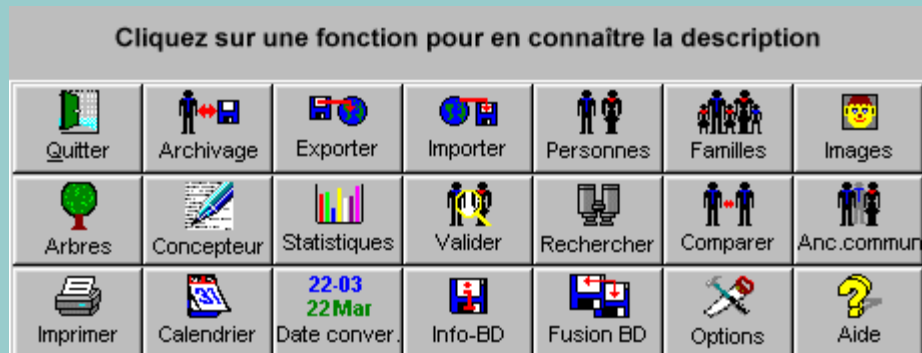

Quitter

Pour quitter le logiciel et retourner vers Windows.

Archivage

Pour établir une sauvegarde de vos données.

Exporter / Importer

Pour exporter ou importer vos données avec un autre logiciel. WF 6.02 Classic est conforme à la **norme GedCom**, standard permettant la comptabilité entre tous les logiciels de généalogie.

Personnes

Ce menu vous permet d'éditer une à une chaque fiche de votre base de données, avec tous les renseignements nécessaires pour chaque personne, et la possibilité d'intégrer des images.

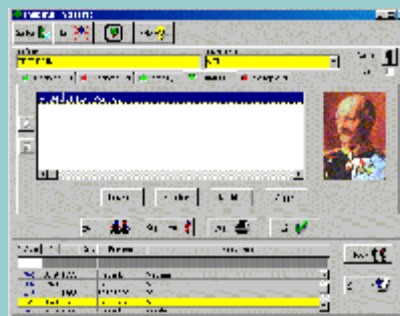

Cliquez pour agrandir

Familles

Ce menu vous permet de relier entre elles les fiches de votre base de données afin de constituer vos familles. Chaque union donne la possibilité d'entrer des données supplémentaires ainsi que d'associer des images.

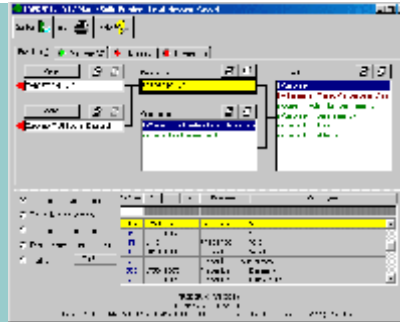

Cliquez pour agrandir

Images

Ce menu vous permet de scanneriser des documents et de les enregistrer dans un album informatique (avec la possibilité de les retoucher). C'est dans cet album informatique que vous viendrez piocher vos images pour les établir dans les fiches des membres de votre famille.

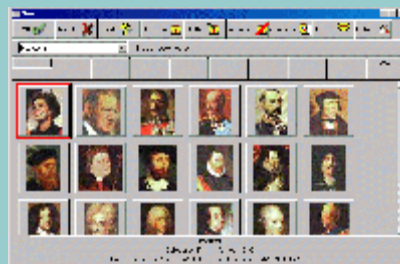

Cliquez pour agrandir

Arbres

Le concepteur d'arbre, tous usages, en tous genres. WF 6.02 Classic possède la réputation d'être l'un des meilleurs éditeur d'arbre sur le marché, essayez le !



Cliquez pour agrandir

Concepteur

Le concepteur est un outils très performant pour qui sait l'utiliser : il permet de concevoir des listes d'informations ou des fiches personnalisées, et de les imprimer ! **Éditer vos livres exactement comme vous le désirez !!** Heureusement, de nombreux exemples prêts à l'emploi, vous permettront d'apprendre la conception de documents.

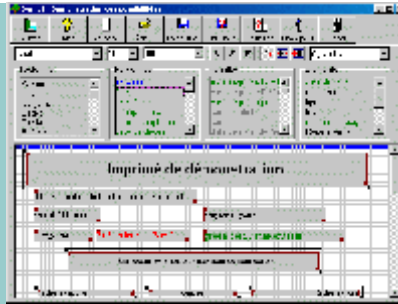

Cliquez pour agrandir

Statistiques

Ce menu procède à des statistiques sur votre base de données.

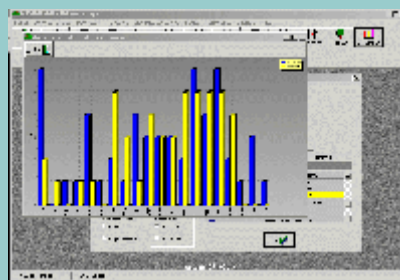

Cliquez pour agrandir

Valider

Cette fonction permet de valider les données de votre arbre, comme de vérifier qu'un membre n'a pas 230 ans, ou qu'il est le père de son fils, etc. Très pratique pour éviter les erreurs !

Rechercher

Rechercher des données, de façon très précise, dans votre base de données.

Comparer

Et si ces deux personnes n'en sont qu'une ? Ce menu vous permettra de comparer deux fiches et d'éventuellement les fusionner en une seule...

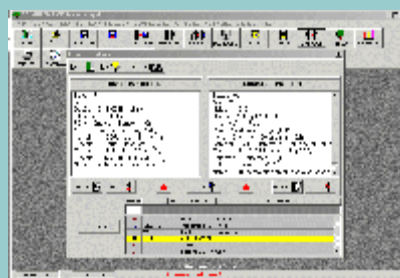

Cliquez pour agrandir

Ancêtre commun

Recherchez l'ancêtre commun et la filiation entre deux personnes de votre base de données.



Cliquez pour agrandir

Imprimer

Imprimez vos conceptions (grâce au concepteur), images et arbres grâce à ce menu (accessible uniquement sur enregistrement du logiciel).

Un Exemple des multiples impressions possibles !

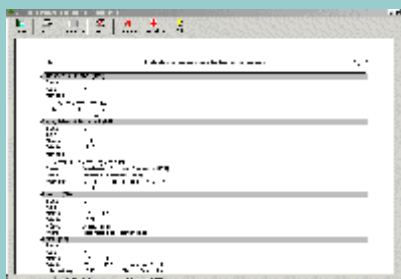

Cliquez pour agrandir

Calendrier

Une petit calendrier pour ne pas oublier les anniversaires de votre famille...

Convertisseur de date

Un petit convertisseur de format de date, si elles ne sont pas entrées correctement dans les fiches...

Infos

Toute l'information de votre base de données (nombre de fiches, dernier enregistrement, etc.).

Fusion

La possibilité de fusionner deux bases de données WF 6.02 Classic !

Options

Les options, ou comment configurer selon vos préférences votre logiciel WF 6.02 Classic.

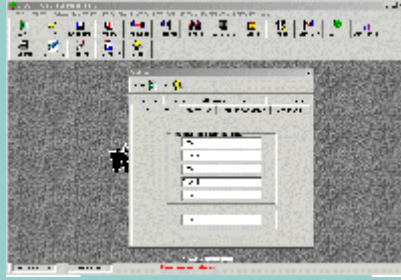

Cliquez pour agrandir

Aide

Toute l'aide en ligne est disponible via ce bouton.